



ROONGSARP TRAVEL

ROONGSARP EXCHANGE

(66) 2 2240039



http://www.roongsarp.co.th



Roongsarpdiscovery@hotmail.com

KOREA TULIP FESTIVAL **6วัน 3คืน** **KXJ23**
เกาะนามิ ชวอน โซล เอเวอร์แลนด์
เริ่มต้นที่ 15,888 **พักชวอน 1คืน โซล 2คืน**
เดินทางเดือน เม.ย. - พ.ค.63
เกาะนามิ สวนสนุกเอเวอร์แลนด์ Soyanggang Sky Walk
พระราชวังเคียงบ็อก ไร่ชดฮันบก อੰนยางอาร์ตพาร์ค
โซลทาวเวอร์ คาเฟ่ริบ"แฮร์รี่ พอตเตอร์"
บัตรรองสู้อินซอน(โซล) โดย ไทยแอร์เอเชียเอ็กซ์ (XJ) เครื่องลำใหญ่ น้ำหนัก20KG
คาเฟ่ "แฮร์รี่ พอตเตอร์" KING'S CROSS
ไร่ชดฮันบก

KXJ23:KOREA TULIP FESTIVAL เกาะนามิ-ชวอน-โซล-เอเวอร์แลนด์(6วัน3คืน)

Everland Tulip Festival 2020

เกาะนามิ สวนสนุกเอเวอร์แลนด์ สะพานกระจกใส Soyanggang Sky Walk
พระราชวังเคียงบ็อก พิพิธภัณฑ์สหายราย ไร่ชดฮันบก อੰนยางอาร์ตพาร์ค
โซลทาวเวอร์ ป้อมปราการหาวของ King's Cross คาเฟ่ริบ "แฮร์รี่ พอตเตอร์"
ข้อปั้งเมียงดง ฮงแด ข้อปั้งดิวดีฟรี่ ร้านละลายเงินวอน
อิมอรอยกับเมนูพิเศษชื่อดังของเกาหลี
พักชวอน 1คืน โซล 2คืน

โดยสายการบิน **THAI AIR ASIA X** เครื่องลำใหญ่ AIRBUS A330-300(เวลาสวยถึงเข้ากลับค่า)

กำหนดวันเดินทาง มีนาคม-เมษายน 63

วันเดินทาง	ราคาผู้ใหญ่	ราคาเด็กอายุไม่เกิน 2ปี ไม่เสริมเตียง	พักเดี่ยวเพิ่ม	ที่นั่ง
22-27 เมษายน 63	16,888	ไม่มีราคาเด็ก Inf 5,000฿	4,500	25
23-28 เมษายน 63	16,888		4,500	25
24-29 เมษายน 63	16,888		4,500	25
29เมษายน-4พฤษภาคม63	19,888		4,500	25
30เมษายน-5พฤษภาคม63	20,888		4,500	25
1-6 พฤษภาคม63	20,888		4,500	25
8-13 พฤษภาคม63	16,888		4,500	25
15-20 พฤษภาคม63	15,888		4,500	25

DMK-ICN XJ700 02.35-10.00

ICN-DMK XJ703 01.05-04.40

วันแรก กรุงเทพฯ(ท่าอากาศยานดอนเมือง) - เกาหลีใต้ (สนามบินอินชอน)

23.00น. 🕒 พร้อมกันที่ **ท่าอากาศยานดอนเมือง อาคาร 1 อาคารผู้โดยสารระหว่างประเทศ ซาออกชั้น 3 เคาน์เตอร์สายการบิน THAI AIR ASIA X (XJ)** มีเจ้าหน้าที่ของบริษัทฯคอยอำนวยความสะดวกด้านเอกสารและสัมภาระ สายการบิน AIR ASIA X ใช้เครื่องบิน AIRBUS A330-300 จำนวน 377 ที่นั่ง จัดที่นั่งแบบ 3-3-3 (น้ำหนักกระเป๋า 20 กก/ท่านถือขึ้นเครื่อง 7 กก/ท่าน และขอสงวนสิทธิ์ในการเลือกที่นั่งบนเครื่องบิน ที่นั่งเป็นไปตามสายการบินกำหนด)

(ไม่มีบริการอาหารเครื่องดื่มบนเครื่อง ท่านสามารถสั่งซื้อได้ตามอัธยาศัยกับพนักงานต้อนรับบนเครื่อง)

วันที่สอง อินชอน - อังยางอาร์ตพาร์ค - เกาะนามิ - Soyanggang Sky Walk 📍 เที่ยง,เย็น

02.35น. ➔ นำท่านเดินทางสู่ประเทศเกาหลีใต้ โดยสายการบิน THAI AIR ASIA X เที่ยวบินที่ XJ700

10.00น. เดินทางถึง **สนามบินอินชอน** ประเทศเกาหลีใต้ หมายเหตุ: เวลาท้องถิ่นเร็วกว่าประเทศไทย 2 ชั่วโมง (กรุณาปรับนาฬิกาของท่านเป็นเวลาท้องถิ่น เพื่อความสะดวกในการนัดหมาย) หลังจากผ่านการตรวจคนเข้าเมืองและศุลกากรเกาหลี นำท่านขึ้นรถโค้ชปรับอากาศ

นำท่านเดินทางสู่ **อังยางอาร์ตพาร์ค (Anyang Art Park)** จุดเช็คอินสวนสุดชิป ใกล้โซลอุทยานแห่งนี้เที่ยวพร้อมไปด้วยสิ่งอำนวยความสะดวกเพื่อการพักผ่อนที่หลากหลายเช่นน้ำตกเทียม เวทีเปิดโล่ง ห้องโถงนิทรรศการ เส้นทางเดินเท้า และสิ่งอำนวยความสะดวกแสงสว่าง ด้วยน้ำที่ใสสะอาดไหลผ่านหุบเขาใกล้เคียงและสภาพแวดล้อมที่เขียวชอุ่มของป่าสวนแห่งนี้เป็นที่พักผ่อนที่สะดวกต่อการเดินทางใกล้กับสถานีรถไฟใต้ดินกรุงโซลจากนั้นเดินทางสู่เกาะนามิ

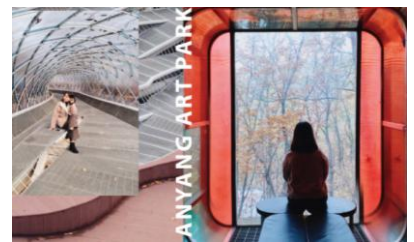

เที่ยง 📍 **บริการอาหารกลางวัน ณ ภัตตาคาร(มื้อที่1)เมนู:DUKKALBI ไก่ผัดเผ็ดบาร์บีคิวเป็นเนื้อไก่ที่หันออกเป็นชิ้นพอคำ คลุกเคล้าด้วยซีอิ๊วเครื่องปรุงและหมักทิ้งไว้จนได้ที่ จึงนำเนื้อไก่และผักมาผัดบนกระทะยักษ์ พร้อม กิมจิ ซุปสาหร่าย และข้าวสวย**

นำท่านเดินทางสู่ **เกาะนามิ** (ใช้เวลา นั่งเรือประมาณ 10-15 นาที) ให้ท่านได้ดื่มด่ำกับธรรมชาติ แมกไม้ ทิวสนบนเกาะนามิ ซึ่งถือเป็นช่วงเวลาที่ดีที่สุดท่ามกลางบรรยากาศโรแมนติก ให้ท่านได้ย้อนรอยละครรักแนว DRAMA ซีรีส์เกาหลีที่โด่งดังไปทั่วเอเชีย WINTER LOVE SONG หรือ เพลงรักในสายลมหนาว พร้อมเก็บภาพความประทับใจ ถ่ายรูป กับดาราส่งนำ BAE YONG JOON และ CHOI JI WOO รูปปั้นที่สร้างขึ้นเพื่อไว้เก็บเป็นภาพความประทับใจกับฉากและเนื้อเรื่องที่เรียกเสียงฮือฮาและน้ำตาของผู้ชมออกจอย่างท่วมท้น นอกจากนี้ยังมีกิจกรรมอื่นๆให้ท่านได้ปั่นจักรยานชมวิวเหมือนในละครหรือชมฟาร์มเลี้ยงนกกระจอกเทศ ได้เวลาสมควร นั่งเรือกลับมายังฝั่ง



จากนั้นนำท่านเดินทางสู่ **Soyanggang Sky Walk (สะพานกระจกใส)** ที่อยู่ในเมืองซุนซอน จังหวัดคังวอน มาพิสูจน์ความหวาดเสียวกัน โดยสะพานโซยงกัง



เป็นสะพานกระจกใสที่มีความยาว 156 เมตร เนื้อทะเลสาบเขียวชอุ่ม เวลาที่เดินอยู่บนสะพานแห่งนี้จะสามารถมองเห็นวิวด้านล่างได้สะพานที่เป็นทะเลสาบได้อย่างชัดเจน ทำเอาคนที่กลัวความสูงถึงกับเข่าอ่อนเลยทีเดียว จุดวัดใจอีกหนึ่งบทพิสูจน์คือการเดินข้ามสะพานที่ยาว 156 เมตร จากนั้นนำท่านเดินทางสู่ **เมืองซุนซอน**

ค่ำ **📍บริการอาหารค่ำ ณ ภัตตาคาร (มื้อที่2) เมนู:พุลโกกิ(Bulgogi)** อาหารขึ้นชื่อของเกาหลี เป็นสุกี้กึ่งน้ำกึ่งแห้ง ส่วนผสมของเมนูนี้คือหมูหมักชิ้นบาง ๆ ปลาหมึกสด ผักต่าง ๆ เช่น กะหล่ำปลี พริกทองอ่อน ถั่วงอก แครอท เห็ดและวุ้นเส้นมาต้มรวมกัน

นำท่านเดินทางเข้าสู่ที่พัก **ที่พัก:Korea Tourist Hotel หรือระดับใกล้เคียงกัน:**
(ชื่อโรงแรมที่ท่านพัก ทางบริษัทจะทำการแจ้งพร้อมใบนัดหมาย 5-7 วัน ก่อนเดินทาง)

วันที่สาม ป้อมปราการฮวาซอง - สวนสนุกเอเวอร์แลนด์(รวมบัตร) - ตลาดทงแดมุน

📍 เข้า,เที่ยง,เย็น

เช้า **📍รับประทานอาหารเช้า ณ ห้องอาหารของโรงแรม (มื้อที่ 3)**

นำท่านเดินทางสู่ **ป้อมปราการฮวาซอง(Hwaseong Fortress)** เป็นสิ่งก่อสร้างขนาดใหญ่ตั้งแต่ยุคโจซอน เป็นป้อมปราการประจำเขต Suwon-si ของจังหวัดเคียงกีโด(Gyeonggi-do) เพื่อเป็นรากฐานสำหรับการสร้างเมืองใหม่ในบริเวณนี้ กำแพงของป้อมปราการมีความยาวถึง 5.5 กิโลเมตร มีประตู 4 ประตูในแต่ละทิศ และมีรูปแบบทางสถาปัตยกรรมที่ยิ่งใหญ่และงดงาม รวมทั้งศาลาที่ชื่อว่า Hwahongmun ด้วย ปัจจุบันป้อมนี้ได้รับการสถาปนาโดย UNESCO ให้เป็นมรดกโลก



จากนั้นนำท่านเดินทางสู่ **สวนสนุกเอเวอร์แลนด์** ถูกขนานนามว่า “ดิสนีย์แลนด์เกาหลี” สวนเปิดในหุบเขาที่มีชื่อเสียงมากที่สุดของประเทศ ภายใน Festival World จะประกอบไปด้วย Global Fair, American Adventure, Magic Land European Adventure และ Equatorial Adventure การท่องเที่ยวภายในสวนสนุกแห่งนี้ แนะนำว่า ควรขึ้นรถบัสท่องเที่ยวกับโลกของสัตว์ป่าซาฟารี ชมไลเกอร์แฝดคู่แรกของโลก ที่นี่ ท่านจะพบว่าเจ้าป่าสิงโตและเสือสามารถอยู่ด้วยกันได้อย่างเป็นสุข และชมความน่ารักของหมีที่สามารถสื่อสารกับคนขับได้อย่างดีไม่ว่าจะตัวใหญ่มากถึงใหญ่น้อย จากนั้นทดลองสนุกกับเครื่องเล่นนานาชนิด เช่น รถไฟเหาะ T-Express หนอนสะบัดชาร์ป โรงหนังสามมิติ บ้านผีสิง หมุนดิสคาสสองตลบ เป็นต้น หรือท่านสามารถเดินไปชมเทศกาลดอกไม้ที่จัดได้อย่างสวยงามเป็นสวนขนาดใหญ่ชมดอกไม้หลากสีแสนสวยงาม



เดินทางช่วง 14มี.ค.-4พ.ค ได้ชมเทศกาล Everland Tulip Festival

เที่ยง **📍รับประทานอาหารกลางวัน (มื้อที่4) เมนูคาลบี้:หมูย่างเกาหลีเป็นอาหารพื้นเมืองเกาหลีเลื่องชื่อและเป็นที่ยุ่จักกันดีทั่วโลก มีรสชาติออกหวานกลมกล่อม โดยนำหมูส่วนที่ติดกับกระดูก นำไปย่างบนเตาถ่านแบบดั้งเดิม เสริฟพร้อมข้าวสวยร้อนๆ และเครื่องเคียงต่างๆ**

จากนั้นนำท่านเดินทางสู่กรุงโซล

นำท่านไป **ศูนย์รวมเครื่องสำอางแบรนด์ดังเกาหลี** เช่น ROJUKISS, LOTREE, LANEIGN, SULWASOO ให้ท่านได้เลือกซื้อในราคาพิเศษ หลังจากนั้นพาทุกท่านตะลุยสู่แหล่งช้อปปิ้งที่ได้ชื่อว่าใหญ่ที่สุดในเอเชีย **ตลาดทงแดมุน** อิสระให้ท่านช้อปปิ้งห้างสรรพสินค้ากว่า 10 แห่ง ที่บางห้างเปิดตลอด 24 ชั่วโมง เช่น MIGLIORE, DOOTA TOWER, HELLO AM, DESIGNER CLUB ท่าน

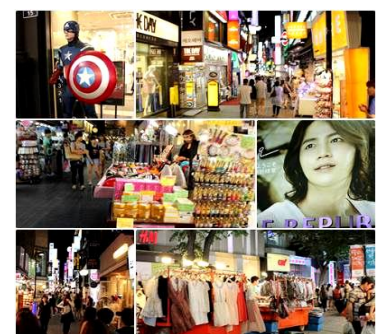

สามารถเลือกซื้อสินค้าหลากหลายประเภทได้ที่นี้ อาทิเช่น เสื้อผ้าบุรุษ-สตรี รองเท้าบุรุษ-สตรี รองเท้าผ้าใบ เข็มขัด ของที่ระลึก ชุดเครื่องครัว ถุงเท้า ผ้าพันคอ ในราคาเกาหลี อย่างแท้จริง

คำ

10 บริการอาหารค่ำ(มื้อที่5) เมนูไก่ตุ๋นโสม: เป็นอาหารบำรุงสุขภาพต้นตำรับชาววัง เสิร์ฟในหม้อดิน ท่ามกลางน้ำซุปที่กำลังเดือดพล่าน คัดเลือกไก่ขนาดกำลังเหมาะ ผ่านการเลี้ยงจนอายุได้ 45 วัน แล้วนำเครื่องยาจีน พร้อมด้วยข้าวเหนียวไผ่ลงไปในตัวไก่ แล้วผ่านการตุ๋นจนได้ที่ เนื้อไก่ล่อนจนสามารถรับประทานได้อย่างสะดวก เพิ่มรสชาติด้วยเส้นก๋วยเตี๋ยวแบบเกาหลี เกลือ และพริกไทยป่น

จากนั้นนำท่านเดินทางสู่ที่พัก **ที่พัก:VIP HOTEL หรือระดับใกล้เคียงกัน:**

(ชื่อโรงแรมที่ท่านพัก ทางบริษัทจะทำการแจ้งพร้อมใบนัดหมาย 5-7วัน ก่อนวันเดินทาง)

วันที่สี่

พิพิธภัณฑ์紗蕒穠 - ใสซูดฮันบก - พระราชวังเคียงบ็อก - ทำเนียบประธานาธิบดีหรือบลูเฮาส์ - โซลทาวเวอร์ - ช้อปปิ้งเมียงดง **10 เข้า,เที่ยง, //**

เช้า

10 รับประทานอาหารเช้า ณ ห้องอาหารของโรงแรม (มื้อที่ 6)

ระหว่างเดินทางผ่านชม จากนั้น นำท่านสู่ **ศูนย์โสมรัฐบาล** ซึ่งรับรองคุณภาพจากรัฐบาล เป็นโสมที่อายุ 6 ปี ซึ่งถือว่ามีคุณภาพดีที่สุดในให้ท่านได้เลือกซื้อโสมคุณภาพและราคาถูกกว่าไทย 2 เท่า โสมเกาหลีถือเป็นยาบำรุงร่างกาย หรือสามารถซื้อเป็นของขวัญจากประเทศเกาหลี จากนั้นนำท่านเดินทางสู่ร้านสมุนไพร **RED PINE** เป็นผลิตภัณฑ์ที่สกัดจากน้ำมันสน ที่มีสรรพคุณช่วยบำรุงร่างกาย ลดไขมัน ช่วยควบคุมอาหารและรักษาสมดุลในร่างกาย จากนั้นนำท่านชม **พิพิธภัณฑ์紗蕒穠** จัดแสดงเรื่องราวต่างๆของการทำ紗蕒穠และประวัติความเป็นมาต้นกำเนิดของการผลิต紗蕒穠และขั้นตอนการผลิต紗蕒穠ที่ใหม่ทุกวันให้ท่านจะได้เลือกชมผลิตภัณฑ์ที่ทำจาก紗蕒穠หลากหลายรสชาติให้ลิ้มลองและเลือกซื้อเพื่อให้ท่านได้ใส่ **ชุดประจำชาติเกาหลี "ฮันบก"** และถ่ายรูปภาพความประทับใจนำมาเป็นของขวัญ เช่น 紗蕒穠อบแห้ง,紗蕒穠ย่างเป็นมาต้นกำเนิดของการผลิต紗蕒穠และขั้นตอนการผลิต紗蕒穠ที่ใหม่ทุกวันให้ท่านจะได้เลือกชมผลิตภัณฑ์ที่ทำจาก紗蕒穠หลากหลายรสชาติให้ลิ้มลองและเลือกซื้อเพื่อให้ท่านได้ใส่ชุด



เที่ยง

10 บริการอาหารกลางวัน(มื้อที่7)เมนูบิบิมบับ:ข้าวยาเกาหลี กับ ซุป สุกี้สไตล์เกาหลี บนหม้อไฟร้อนๆ ประกอบด้วย ผักสดชนิดต่างๆ และเนื้อหมูสไลด์น้ำซุปร้อนๆ และเส้นก๋วยเตี๋ยวซึ่งขาดไม่ได้ในการทาน ชาบู ชาบู พร้อมข้าวสวย

บ่าย

จากนั้นนำท่านเดินทางผ่านชม **ทำเนียบประธานาธิบดีหรือบลูเฮาส์** และชม **พระราชวังเคียงบ็อก** พระราชวังเก่าแก่ที่สุดของราชวงศ์โชซอน สร้างขึ้นในปี ค.ศ. 1394 โดยใช้เป็น ศูนย์กลางการปกครองในสมัยโบราณโดยเป็นทั้งที่ประทับและฐานอำนาจของพระ เจ้าแทจงนและต่อเนื่องมาถึงกษัตริย์ในราชวงศ์โชซอนพระที่นั่งคินซอกจอนถูกสร้างขึ้นมาเพื่อเป็นที่ว่าราชการต่อมาคณะปกครองเกาหลีของญี่ปุ่นได้สร้างอาคารรัฐสภาขนาดยักษ์ขึ้นขึ้นคั้นเพื่อต้องการแสดงนัยเด่นชัดว่าต้องการตัดความผูกพันระหว่างพระราชวงศ์กับราษฎรอาคารหลังนี้ได้ถูกรื้อถอนไปในโอกาสครบรอบ50ปีการปลดแอกจากญี่ปุ่นในเขตพระราชวังยังมีพระตำหนักเคียงว็องจู เป็นอาคารสองชั้น ตัวพระตำหนักถูกสร้างให้ยื่นออกไปกลางสระน้ำที่เต็มไปด้วยฝูงหงส์สร้างขึ้นเพื่อใช้เป็นสถานที่สำหรับจัดงานเลี้ยงพระราชทาน



เดินทางไปยังอนรอยละครซีรี่เกาหลีดัง MY NAME IS KIM SAM SOON และ BOY OVER FLOWER ที่ "นัมซาน" ภูเขาแห่งเดียวที่ตั้งอยู่ใจกลางกรุงโซลบนยอดเขามีหอค **SEOUL**



TOWER 1 ใน 18 หอคอยเมืองที่สูงที่สุดในโลกมีความสูงถึง 480 เมตร เหนือระดับน้ำทะเล นำท่านสู่ **NAMSAN VIEW POINT** ให้ท่านได้ถ่ายรูปและสัมผัสความน่ารักของวัยรุ่นเกาหลี นิยมมาคล้องกุญแจไว้ด้วยกันระเบียงทุกด้านของ **SEOUL TOWER** จึงเต็มไปด้วย กุญแจหลากหลายสี (**ไม่รวมค่าลิฟท์**) ถึงเวลาพาทุกท่านตะลุยสู่แหล่งช้อปปิ้งที่ได้ชื่อว่าใหญ่ที่สุดในเอเชีย

นำท่านเดินทางสู่ **คลองชองเกชอน (Cheonggyecheon)** เป็นคลองที่มีมาตั้งแต่สมัยโบราณตั้งแต่ยุคของราชวงศ์โชซอน มีอายุมากกว่า 600 ปี ความยาว ประมาณ 11 กิโลเมตร ไหลผ่านกลางกรุงโซล

จากนั้นนำท่านชมแหล่งช้อปปิ้งปลอดภาษี **DUTY FREE** ช้อปปิ้งสินค้าแบรนด์เนม มากมาย อาทิ นาฬิกา,แว่นตา,เครื่องสำอางค์,กระเป๋า,กล้องถ่ายรูป หรือจะเป็นโทรศัพท์มือถือก็ ให้ท่านอิสระได้เลือกซื้ออย่างเต็มที่ ถึงเวลานำท่านเดินทางช้อปปิ้งที่ **เมียงดง** หรือ **สยามสแควร์เกาหลี**ท่านสามารถเลือกสินค้าแบรนด์แฟชั่นล่าสุดของเกาหลีได้ที่นี่โดยเฉพาะสินค้าวัยรุ่นเช่นเสื้อผ้า รองเท้า กระเป๋า เครื่องประดับ ทั้งแบรนด์เนม เช่น **EVISU,**



GAP, ONISUKA TIGER และสินค้าจากแบรนด์เกาหลีโดยเฉพาะ เครื่องสำอางเช่น **ETUDE HOUSE, SKIN FOOD, THE FACE SHOP, MISSHA, ROJUKISS, LANEIGE** อีกทั้งยังมีร้านกาแฟ ร้านอาหารต่างๆ ท่านสามารถลิ้มลองไอศกรีม 2,000 วอน ที่สูงเกือบฟูได้ที่นี่ และ **KRISPY KREME** โดนัท ที่สุดแสนอร่อย

อิสระอาหารเย็นเพื่อความสะดวกในการช้อปปิ้ง

นำท่านเดินทางสู่ที่พัก **ที่พัก:VIP HOTEL หรือระดับใกล้เคียงกัน:**

(ชื่อโรงแรมที่ท่านพัก ทางบริษัทจะทำการแจ้งพร้อมใบนัดหมาย 5-7 วัน ก่อนวันเดินทาง)วันที่

วันที่ห้า ช้อป ปิ้ง ย่าน ฮงแด - 934 King's cross cafe - ร้าน ละ ลาย เงิน วอน ☺ เช้า,เที่ยง, //

เช้า **☺บริการอาหารเช้า ณ ห้องอาหาร ของโรงแรม (เมื่อที่ 9)**

จากนั้น นำท่านเดินทางสู่ **ศูนย์สมุนไพรฮ็อกเกตนามู** ต้นไม้ชนิดนี้เจริญเติบโตในป่าลึกบนภูเขาที่ปราศจากมลภาวะและระดับสูงเหนือน้ำทะเล 50-800 เมตร เมล็ดพันธุ์ของสมุนไพรฮ็อกเกตนามูนี้ เป็นที่นิยมของคนเกาหลีรุ่นใหม่ เพราะมีผลช่วยดูแลตับให้แข็งแรง ป้องกันโรคตับแข็งไม่ถูกทำลายจากการดื่มแอลกอฮอล์ กาแฟ บุหรี่ สารตกค้างจากอาหาร และยา จากนั้นพาท่านชม **ชมโรงงานพลอยสีม่วง (AMETHYEST FACTORY)** เป็นของนำโชคของชาวเกาหลีซึ่งมี แห่งกำเนิดในประเทศเกาหลี คนเกาหลีมี ความเชื่อว่า เป็นพลอยนำโชค นำความโชคดีมาให้แก่ผู้ที่มีไว้ครอบครอง

นำท่าน **ช้อปปิ้งย่านฮงแด** เป็นย่านช้อปปิ้งบริเวณด้านหน้าของมหาวิทยาลัยฮงอิก นำท่านไปถ่ายรูปที่ **934 King's cross คาเฟ่"เอ็ม"แฮร์รี่ พอตเตอร์"** คาเฟ่เกาหลี ที่แฟน ๆ แฮร์รี่ ห้ามพลาด พาเหล่าสาวกแฮร์รี่ได้เข้าไปสัมผัสโลกพอมดมถ่ายรูปสวยๆ พร้อมพรีอบถ่ายรูปเก๋ๆมากมาย(ไม่รวมค่าเครื่องดื่ม)และอิสระช้อปปิ้งสินค้าในย่านนี้ส่วนใหญ่เป็นสินค้าวัยรุ่นที่ทันสมัยและราคาไม่แพงเช่นเสื้อผ้าที่ออกแบบโดยดีไซเนอร์เกาหลี



รองเท้ากระเป๋าเครื่องประดับ เครื่องสำอาง เช่น เสื้อผ้า กระเป๋า รองเท้า ของก็ฟ้อป เครื่องเขียน และที่เยอะไม่แพ้กันก็คือขนมต่างๆและยังมีร้านแบรนด์เนมอยู่ทั่วไปเช่น **EVISU,ZARA** อีกทั้งยังมีร้านกาแฟที่เป็นเอกลักษณ์ **แกลเลอรี** ร้านค้าจำหน่ายสินค้าแฟชั่น คลับ ตลาดศิลปะ และร้านอาหารที่น่าสนใจในหมู่วัยรุ่นอายุ 20-30 ปีที่นิยมมาเดินเล่น ราคาของสินค้าและร้านอาหารต่างๆก็ยังไม่แพงอีกด้วย

เที่ยง 10 | **บริการอาหารกลางวัน (มื้อที่ 10) เมนูจิมดัก(Jimdak):** ไก่ตุ๋นซีอิ๊วเกาหลี ผสมกับวุ้นเส้นที่เหนียวนุ่มหิวหอมใหญ่รสชาติคล้ายไก่พะโล้ของไทยแต่จะเผ็ดกว่านิดหน่อย เป็นเมนูชื่อดังจากเมืองฮันดง

ได้เวลานำท่านสู่สนามบินอินชอน นำท่านสู่ **สนามบินอินชอน** ระหว่างทางพาท่านแวะละลายเงินวอนที่ **SUPER MARKET** ซึ่งท่านสามารถเลือกซื้อสินค้าเกาหลีได้อีกรอบ โดยเฉพาะของกิน เช่น บะหมี่ชินจาเมียง (มา มาส ไตล์ เกาหลี) ถู๊ดง กิมจิ ขนมซ็อกโกไก่พาย น้ำจิ้มปรุงรสหมูย่างเกาหลี ไก่ตุ๋นโสมสำเร็จรูป ผลไม้ตามฤดูกาล ในราคาพิเศษก่อนกลับเมืองไทย

จนสมควรแก่เวลานำท่านเดินทางสู่ ท่าอากาศยานอินชอน

วันที่หก ท่าอากาศยานอินชอน - ท่าอากาศยานดอนเมือง

01.05 น. เดินทางกลับโดยสายการบิน THAI AIR ASIA X (XJ) เที่ยวบินที่ XJ703
 (ไม่มีบริการอาหารเครื่องดื่มบนเครื่อง ท่านสามารถสั่งซื้อได้ตามอัธยาศัยกับพนักงานต้อนรับบนเครื่อง)

04.40 น. เดินทางถึง **ท่าอากาศยานดอนเมือง** เดินทางกลับโดยสวัสดิภาพพร้อมความประทับใจ

หมายเหตุ:รายการทัวร์สามารถเปลี่ยนแปลงได้ตามความเหมาะสม เนื่องจากสภาวะอากาศ, การเมือง, สายการบิน เป็นต้น โดยมีต้องแจ้งให้ทราบล่วงหน้า

**หากท่านต้องซื้อบัตรโดยสารภายในประเทศเพื่อไปและกลับกรุงเทพฯ
 กรุณาแจ้งบริษัท ก่อนทำการจอง มิฉะนั้น บริษัทฯ มิสามารถรับผิดชอบใดๆ ทั้งสิ้น**

ราคาทัวร์รวม	ราคาทัวร์ไม่รวม
<ul style="list-style-type: none"> - ค่าตัวโดยสารเครื่องบินไป-กลับชั้นประหยัดพร้อมค่าภาษีสนามบินทุกแห่งตามที่ระบุในรายการ (ตัวกรุ๊ปไม่สามารถเลื่อนวันกลับได้ ต้องไป-กลับพร้อมคณะเท่านั้น) ที่นั่งเป็นไปตามสายการบินจัดสรรตามกรุ๊ปทัวร์ ไม่สามารถระบุได้ - ค่าอาหารทุกมื้อ ตามที่ระบุในรายการ - ค่าเข้าชมสถานที่ต่างๆ ตามที่ระบุในรายการ - ค่าที่พักตามระบุในรายการ พักห้องละ 2-3 ท่านตามโรงแรมที่ระบุหรือเทียบเท่า - ค่ายานพาหนะนำเที่ยวตามรายการ - ค่าน้ำหนักสัมภาระสายการบิน THAI AIR ASIA X (XJ) กำหนดน้ำหนักสัมภาระโหลดใต้ท้องเครื่องไป-กลับ ท่านละ 20กก สัมภาระถือขึ้นเครื่อง(Carry on) 7กก. - ค่าวีซ่าพาสปอร์ตต่างดาว - นักท่องเที่ยวชาวต่างชาติ(เก็บเพิ่ม 800บาท) - ค่าหัวหน้าทัวร์นำท่านท่องเที่ยวตลอดรายการในต่างประเทศ - ค่าประกันอุบัติเหตุระหว่างเดินทาง การชดเชยอุบัติเหตุส่วนบุคคลกรณีเสียชีวิตสูญเสียชีวิต อวัยวะหายตาหรือทุพพลภาพถาวรสิ้นเชิง 1,000,000 บาท การรักษาพยาบาลต่ออุบัติเหตุแต่ละครั้ง 500,000บาท(เงื่อนไขตามกรมธรรม์) ไม่รวมประกันสุขภาพ ท่านสามารถสั่งซื้อประกันสุขภาพเพิ่มได้ 	<ul style="list-style-type: none"> - ค่าใช้จ่ายส่วนตัว อาทิ ค่าทำหนังสือเดินทาง, ค่าโทรศัพท์ส่วนตัว, ค่าซักรีด, มินิบาร์ในห้อง, รวมถึงค่าอาหาร และเครื่องดื่มที่สั่งเพิ่มนอกเหนือรายการ - ค่าทิปคนขับรถและไกด์ท้องถิ่นท่านละ 50,000 วอนหรือ 1,500 บาท ต่อท่านตลอดทั้งทริป (ชำระค่าทิปที่สนามบินวันเช็คอิน) สำหรับหัวหน้าทัวร์แล้วแต่ความประทับใจในการบริการ - ค่าน้ำหนักกระเป๋าสัมภาระที่หนักเกินจากสายการบินกำหนด (ปกติ 20 กก.), ค่าประกันกระเป๋ากรณีเกิดการชำรุดเสียหาย - ค่าวีซ่าสำหรับพาสปอร์ตต่างดาว กรุณาเตรียมเอกสารคือ 1)พาสปอร์ต 2)ใบประจำตัวคนต่างดาว 3)ใบสำคัญถิ่นที่อยู่ 4)สำเนาทะเบียนบ้าน(ถ้ามี) 5)สมุดบัญชีเงินฝาก(ถ้ามี) 6)รูปถ่ายสี 2 นิ้ว 2 รูป แล้วทางบริษัทฯจะเป็นผู้ดำเนินการยื่นวีซ่าให้ท่านโดยจ่ายค่าบริการต่างหาก (สำหรับหนังสือเดินทางต่างดาว เจ้าของหนังสือเดินทางต้องทำเรื่องแจ้งเข้า-ออกด้วยตนเองก่อนจะยื่นวีซ่า)



ที่นั่ง Hot Seat ราคา 2,200 บาท/เที่ยว

เป็นที่นั่งที่มีพื้นที่วางที่มากกว่าที่นั่งมาตรฐาน ด้วยพื้นที่วางขาที่กว้างเป็นพิเศษ มีพื้นที่พอกที่จะสามารถยืดขาได้อย่างเต็มที่

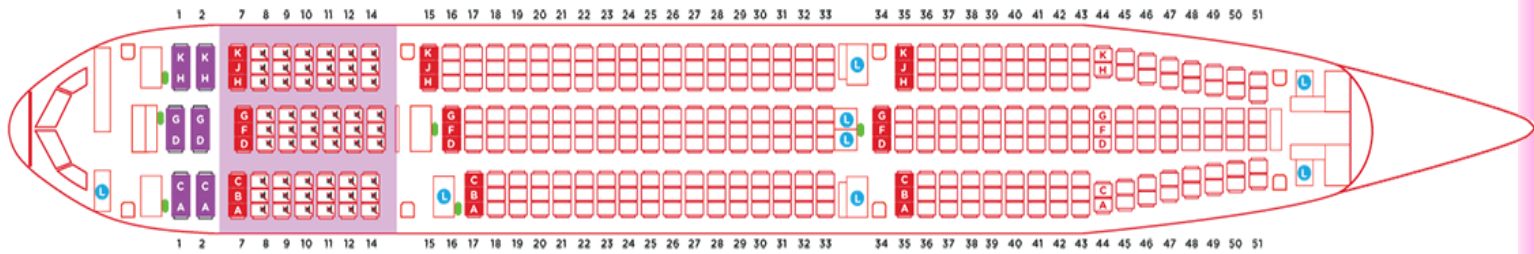

■ ที่นั่งพรีเมียม ■ ที่นั่ง Hot Seat □□□ ที่นั่งมาตรฐาน ☞☞☞ โซนปลอดเสียง □ ประตูทางออก — ที่นั่งทารก L ห้องน้ำ

****กรณีที่ท่านมีความประสงค์จะซื้อน้ำหนักเพิ่ม กรุณาแจ้งพร้อมจองตั๋วหรือก่อนเดินทาง10วันพร้อมชำระค่าน้ำหนัก****

- ซื้อน้ำหนักเพิ่ม 5 กก. ชำระเพิ่ม 500 บาท
- ซื้อน้ำหนักเพิ่ม 10 กก. ชำระเพิ่ม 1,000 บาท
- ซื้อน้ำหนักเพิ่ม 20กก. ชำระเพิ่ม 2,000 บาท

ประกาศสำคัญ รับเฉพาะผู้มีวัตถุประสงค์เพื่อการท่องเที่ยว ค่าตั๋วที่จ่ายให้กับผู้จัด เป็นการชำระแบบจ่ายชำระขาด และผู้จัดได้ชำระให้กับสายการบินและสถานที่ต่างๆ แบบชำระขาดเช่นกันก่อนออกเดินทาง ฉะนั้นหากท่านไม่ได้ร่วมเดินทางหรือใช้บริการตามรายการไม่ด้วยสาเหตุใด หรือได้รับการปฏิเสธการเข้าหรือออกนอกเมืองจากประเทศในรายการ (ประเทศไทย และประเทศเกาหลีใต้) ทางผู้จัด ขอสงวนสิทธิ์การคืนเงินสดส่วนใดๆ รวมทั้งค่าตัวเครื่องบินให้แก่ท่าน

*ขอสงวนสิทธิ์ในการปรับเปลี่ยนราคาเพิ่ม หากมีการปรับขึ้นของราคาน้ำมันหรือภาษีใดๆ จากสายการบิน *

หมายเหตุสำคัญ : ราคาและค่าบริการเป็นราคาตัวเครื่องบินไปโรมันซ์ เมื่อชำระเงินค่าจองตั๋ว ค่าตั๋วมิสามารถเปลี่ยนแปลง วันเดินทาง ชื่อผู้เดินทาง และ/หรือ ยกเลิก เลื่อนวันเดินทาง ขอคืนเงินมัดจำ ค่าตั๋วได้ทุกกรณี และ กรณีที่ท่านเดินทางมาจากต่างจังหวัด โดยเครื่องบินภายใน กรุณาแจ้งบริษัทฯก่อนที่ทำการจองตัวเครื่องบิน มิฉะนั้น บริษัทฯไม่รับผิดชอบค่าใช้จ่ายที่เกิดขึ้น กรณีกรุ๊ปไม่สามารถออกเดินทางโดยจำนวนสมาชิกไม่ถึง 20 ท่าน บริษัทฯแจ้งท่านก่อนการเดินทาง 7 วัน โดยคืนเงินค่าตั๋วให้กับท่านทั้งหมด หรือเลื่อนการเดินทางในช่วงการเดินทางอื่น และค่าบริการนี้รับเฉพาะนักท่องเที่ยวชาวไทยเท่านั้น **และกรณีที่ท่านเมื่อเดินทางถึงแล้วไม่ท่องเที่ยวพร้อมคณะบริษัทฯขอเรียกชำระเงินเพิ่มท่านละ 300 USD** ประเทศเกาหลีใต้จะมีช่างภาพมาถ่ายรูป และช่วยดูแลอำนวยความสะดวกตลอดการเดินทาง และวันสุดท้ายช่างภาพจะนำภาพถ่ายมาจำหน่ายกับลูกค้า หากท่านใดสนใจสามารถซื้อได้ แต่ถ้าท่านใดไม่สนใจก็ไม่ต้องซื้อ เพราะทางบริษัททัวร์ไม่มีการบังคับลูกค้าซื้อแต่อย่างใด แต่เป็นการบอกกล่าวล่วงหน้า

ข้อความสำคัญ โปรดอ่านอย่างละเอียด

ในกรณีที่ลูกค้าเดินทางไปประเทศเกาหลีใต้ แล้วไม่สามารถผ่าน เข้า-ออก นอกประเทศได้ ทำให้ลูกค้าต้องถูกส่งตัวกลับเข้าประเทศไทย จึงมีค่าใช้จ่ายที่เกิดขึ้นในการเปลี่ยนตัวขากลับ และรวมถึงค่าบริการอื่นๆที่เกิดขึ้นด้วย ฉะนั้น ลูกค้าจะต้องเป็นผู้รับผิดชอบในค่าใช้จ่ายที่เกิดขึ้นที่ทางประเทศนั้นๆเรียกเก็บ ทางผู้จัดและทางสายการบินจะไม่รับผิดชอบค่าใช้จ่ายที่เกิดขึ้นในทุกกรณี หรือต้องรอกกลับประเทศไทยในเที่ยวบินถัดไปที่มีที่นั่งว่าง หรือตามวันเดินทางของตัวเครื่องบิน ทั้งนี้ขึ้นอยู่กับเจ้าหน้าที่ตรวจคนเข้าเมืองของประเทศเกาหลีใต้และสายการบินเป็นผู้พิจารณา ทางผู้จัดไม่สามารถเข้าไปแทรกแซงได้ **ตม. ตรวจคนเข้าเมืองประเทศเกาหลีใต้จะมีการสมตรวจ และอาจมีการเรียกไปสัมภาษณ์ ในการที่ทางตรวจคนเข้าเมืองเรียกสัมภาษณ์นั้น ขึ้นอยู่กับทางตรวจคนเข้าเมืองเป็นผู้พิจารณา และอยู่ในดุลพินิจของทางเจ้าหน้าที่ ตม. ทางบริษัททัวร์ไม่สามารถเข้าไปแทรกแซงได้

เงื่อนไขในการจอง มัดจำท่านละ 8,000 บาทต่อท่าน และ ชำระส่วนที่เหลือก่อนวันเดินทางอย่างน้อย 15 วันล่วงหน้า (การไม่ชำระเงินมัดจำ หรือชำระไม่ครบ หรือเช็คธนาคารถูกระงับการจ่ายไม่ว่าด้วยสาเหตุใดใด ผู้จัดมีสิทธิยกเลิกการจองหรือยกเลิกการเดินทาง)

****สำเนาหน้าพาสปอร์ตผู้เดินทาง (*จะต้องมีอายุเหลือมากกว่า 6 เดือนก่อนหมดอายุนับจากวันเดินทางไป-กลับ*)** กรุณาตรวจสอบก่อนส่งให้บริษัทฯมิฉะนั้นทางบริษัทฯจะไม่รับผิดชอบกรณีพาสปอร์ตหมดอายุและด่านตรวจปฏิเสธการออกและเข้าเมืองท่าน** **กรุณาส่งพร้อมพร้อมหลักฐานการโอนเงินมัดจำ หรือส่งพร้อมยอดคงเหลือ****

เอกสารใช้ในการเดินทาง

- หนังสือเดินทางที่เหลืออายุการใช้งานมากกว่า 6 เดือน **กรณีทำหนังสือเดินทางเล่มใหม่กรุณาเตรียมหนังสือเดินทางเล่มเก่าไปด้วย ณ วันเดินทาง หนังสือรับรองการทำงานเป็นภาษาอังกฤษ (ตำแหน่ง,เงินเดือน)

- สำเนาบัตรพนักงาน และสำเนาบัตรประจำตัวประชาชน พร้อมเซ็นสำเนาถูกต้อง
- กรณีที่ท่านเป็นเจ้าของกิจการกรุณาเตรียมสำเนาหนังสือจดทะเบียนที่มีชื่อท่านพร้อมเซ็นรับรองสำเนา
- กรณีเป็นนักเรียนนักศึกษาเตรียมหนังสือรับรองจากทางสถาบันเป็นภาษาอังกฤษ
- การเรียกเก็บเอกสารเพิ่มเติมนี้เพื่อประโยชน์ในการเดินทางเข้าประเทศเกาหลีของท่านที่ทางบริษัทจะได้แจ้งให้หัวหน้าทัวร์ทราบเพื่อให้คำแนะนำท่านในการเข้าเมืองเกาหลีได้

การยกเลิกการจอง:เนื่องจากเป็นราคาโปรโมชั่น ตัวเครื่องบินเป็นราคาแบบซื้อขาด เมื่อท่านตกลงจองทัวร์โดยจ่ายเงินมัดจำ หรือ ค่าทัวร์ทั้งหมดแล้ว ขอสงวนสิทธิ์ในการยกเลิก การเดินทาง เลื่อนการเดินทาง ขอคืนเงินไม่ว่ากรณีใดทั้งสิ้น

หมายเหตุ

กรุณาอ่านศึกษารายละเอียดทั้งหมดก่อนทำการจอง เพื่อความถูกต้องและความเข้าใจตรงกันระหว่างท่านลูกค้าและบริษัทฯ และเมื่อท่านตกลงชำระเงินมัดจำหรือค่าทัวร์ทั้งหมดกับทางบริษัทฯ แล้ว ทางบริษัทฯ จะถือว่าท่านได้ยอมรับเงื่อนไขข้อตกลงต่างๆ ทั้งหมด

1. บริษัทฯ ขอสงวนสิทธิ์ที่จะเลื่อนการเดินทางหรือปรับราคาค่าบริการขึ้นในกรณีที่ผู้ร่วมคณะไม่ถึง 25 ท่าน
2. ขอสงวนสิทธิ์การเก็บค่าน้ำมันและภาษีสนามบินทุกแห่งเพิ่ม หากสายการบินมีการปรับขึ้นก่อนวันเดินทาง
3. บริษัทฯ ขอสงวนสิทธิ์ในการเปลี่ยนเที่ยวบิน โดยไม่ต้องแจ้งให้ทราบล่วงหน้าอันเนื่องจากสาเหตุต่างๆ
4. บริษัทฯ จะไม่รับผิดชอบใดๆ ทั้งสิ้น หากเกิดกรณีความล่าช้าจากสายการบิน, การยกเลิกบิน, การประท้วง, การนัดหยุดงาน, การก่อการจลาจล, ภัยธรรมชาติ, การนำสิ่งของผิดกฎหมาย ซึ่งอยู่นอกเหนือความรับผิดชอบของบริษัทฯ
5. บริษัทฯ จะไม่รับผิดชอบใดๆ ทั้งสิ้น หากเกิดสิ่งของสูญหาย อันเนื่องมาจากความประมาทของท่าน, เกิดจากการโจรกรรม และ อุบัติเหตุจากความประมาทของนักท่องเที่ยวเอง
6. เมื่อท่านตกลงชำระเงินมัดจำหรือค่าทัวร์ทั้งหมดกับทางบริษัทฯ แล้ว ทางบริษัทฯ จะถือว่าท่านได้ยอมรับเงื่อนไขข้อตกลงต่างๆ ทั้งหมด
7. รายการนี้เป็นเพียงข้อเสนอที่ต้องได้รับการยืนยันจากบริษัทฯ อีกครั้งหนึ่ง หลังจากได้สำรองโรงแรมที่พักในต่างประเทศเรียบร้อยแล้ว โดยโรงแรมจัดในระดับใกล้เคียงกัน ซึ่งอาจจะปรับเปลี่ยนตามที่ระบุในโปรแกรม
8. การจัดการเรื่องห้องพัก เป็นสิทธิของโรงแรมในการจัดห้องให้กับกรุ๊ปที่เข้าพัก โดยมีห้องพักสำหรับผู้สูบบุหรี่ / ปลอดบุหรี่ได้ โดยอาจจะขอเปลี่ยนห้องได้ตามความประสงค์ของผู้ที่พัก ทั้งนี้ขึ้นอยู่กับความพร้อมให้บริการของโรงแรม และไม่สามารถรับประกันได้
9. กรณีผู้เดินทางต้องการความช่วยเหลือเป็นพิเศษ อาทิเช่น ใช้วีวีแซร์ กรุณาแจ้งบริษัทฯ อย่างน้อย 7 วันก่อนการเดินทาง มิฉะนั้น บริษัทฯ ไม่สามารถจัดการได้ล่วงหน้าได้
10. มัคคุเทศก์ พนักงานและตัวแทนของผู้จัด ไม่มีสิทธิในการให้คำสัญญาใด ๆ ทั้งสิ้นแทนผู้จัด นอกจากนี้เอกสารลงนามโดยผู้มีอำนาจของผู้จัดกำกับเท่านั้น
11. ผู้จัดจะไม่รับผิดชอบและไม่สามารถคืนค่าใช้จ่ายต่างๆ ได้เนื่องจากการเหมาจ่ายกับตัวแทนต่างๆ ในกรณีที่ผู้เดินทางไม่ผ่านการพิจารณาในการตรวจคนเข้าเมือง-ออกเมือง ไม่ว่าจะเป็นกองตรวจคนเข้าเมืองหรือกรมแรงงานของประเทศในรายการท่องเที่ยว อันเนื่องมาจากการกระทำที่ส่อไปในทางผิดกฎหมาย การหลบหนี เข้าออกเมือง เอกสารเดินทางไม่ถูกต้อง หรือ การถูกปฏิเสธในกรณีอื่น ๆ
12. กรณีต้องการพักแบบ 3ท่าน ต่อห้องหรือห้องแบบ3เตียง TRIPLE กรณีโรงแรมมีห้อง Triple ไม่เพียงพอ ขอสงวนสิทธิ์ในการจัดห้องให้เป็นแบบ แยก 2ห้อง คือ 1ห้องพักคู่ และ 1ห้องพักเดี่ยว โดยไม่ค่าใช้จ่ายเพิ่ม
13. สภาพการจราจรในช่วงวันเดินทางตรงกับวันหยุดเทศกาลของเกาหลี หรือ วันเสาร์อาทิตย์ รถอาจจะติด อาจทำให้เวลาในการท่องเที่ยวและ ข้อปั้งแต่ละสถานที่น้อยลง โดยเป็นดุลยพินิจของมัคคุเทศก์ และคนขับรถในการบริหารเวลา ซึ่งอาจจะขอความร่วมมือจากผู้เดินทางในบางครั้งที่ต้องเร่งรีบ เพื่อให้ได้ท่องเที่ยวตามโปรแกรม
14. บริการนำดื่มวันละ1ขวดต่อคนต่อวัน เริ่มในวันที่2ของการเดินทางถึงวันที่5ของการเดินทางรวมจำนวน 4 ขวด
15. การบริการของรถบัสนำเที่ยวเกาหลี ตามกฎหมายของประเทศเกาหลี มัคคุเทศก์และคนขับจะเป็นผู้บริหารเวลาตามความเหมาะสม ทั้งนี้ขึ้นอยู่กับสภาพการจราจรในวันเดินทางนั้นๆเป็นหลัก จึงขอสงวนสิทธิ์ในการปรับเปลี่ยนเวลาท่องเที่ยวตามสถานที่ในโปรแกรมการเดินทาง
16. การประกันภัย ที่บริษัทฯ ได้ทำไว้สำหรับความคุ้มครองผู้เดินทาง เป็นการประกันอุบัติเหตุจากการเดินทางท่องเที่ยว ตาม พ.ร.บ การท่องเที่ยว เท่านั้น **ไม่ได้ครอบคลุมถึง สุขภาพ การเจ็บไข้ได้ป่วย** ท่านสามารถขอดูเงื่อนไขกรมธรรม์ของบริษัทฯ ได้ และทางบริษัทฯ ถือว่าท่านได้เข้าใจและยอมรับข้อตกลงแล้วเมื่อท่านชำระเงินค่าทัวร์ (ท่านสามารถซื้อประกันสุขภาพ ในระหว่างการเดินทางได้ จากบริษัท ประกันทั่วไป และควรรักษาเงินไขความคุ้มครองให้ละเอียด)
17. ผู้จัดจะไม่รับผิดชอบและไม่สามารถคืนค่าใช้จ่ายต่างๆ ได้เนื่องจากการเหมาจ่ายกับตัวแทนต่างๆ ในกรณีที่ผู้เดินทางไม่ผ่านการพิจารณาในการตรวจคนเข้าเมือง-ออกเมือง ไม่ว่าจะเป็นกองตรวจคนเข้าเมืองหรือกรมแรงงานของประเทศในรายการท่องเที่ยว อันเนื่องมาจากการกระทำที่ส่อไปในทางผิดกฎหมาย การหลบหนี เข้าออกเมือง เอกสารเดินทางไม่ถูกต้อง หรือ การถูกปฏิเสธในกรณีอื่น ๆ